如何以乾坤 930 配合即市炒賣
7 月 5 日評論

英鎊

受阻於一目慢線 18480，上升動力減弱，市要回調至一目快線 18280。英鎊在雲帶內整固，走勢不明，宜靠邊站。

從英鎊日圖，18450-18320 間，全無阻力，故此早上已可將回調幅度看得這麼淡。市在 15 分鐘圖以淡勢圖型破 18450，立刻追沽， 在 18330 套利，易如反掌。

附圖可印證。

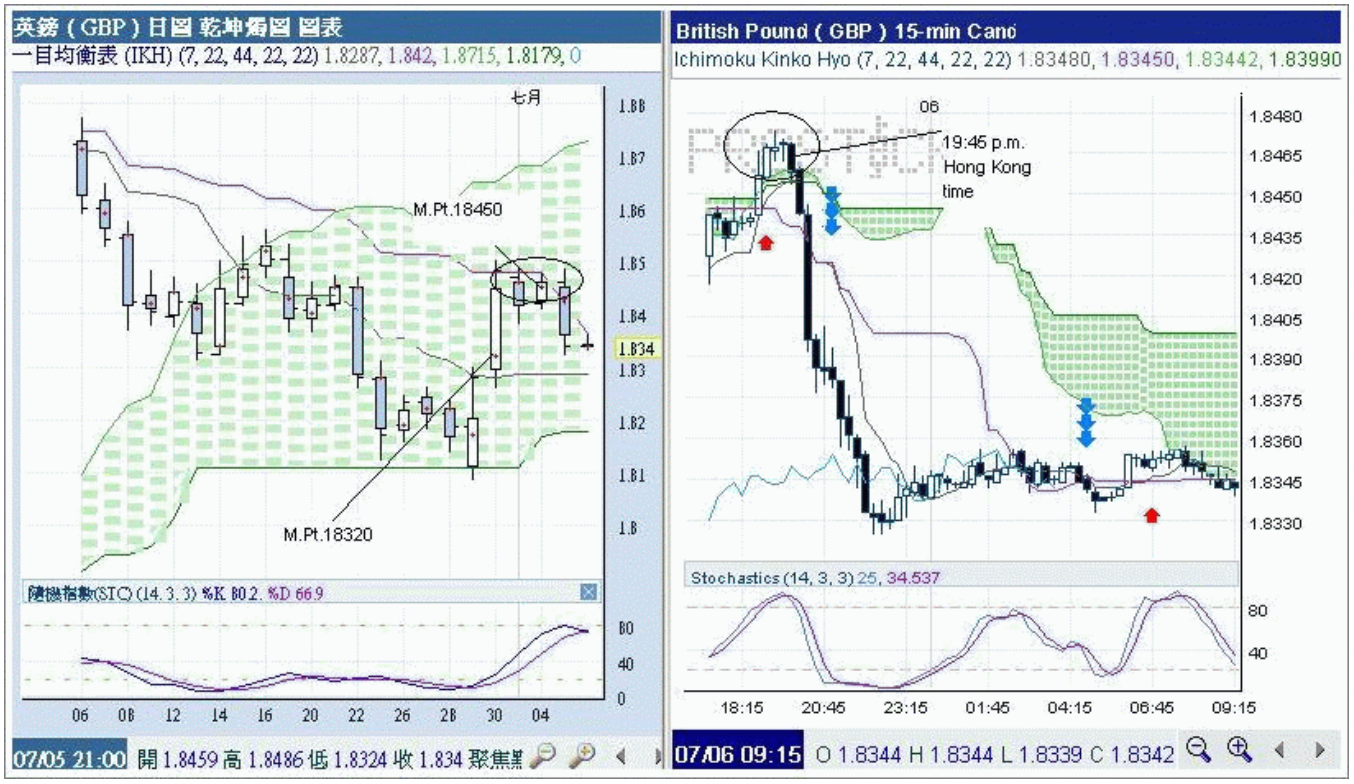

早上我取一目快線 16280 代 16320 是較進取的做法。現今市況，全部有蹟可尋，所有假設，不可靠估。

為加強 930 的實戰性，今天起，加入乾坤 930 教室，歡迎問題。

將與大家分享實例。